Le bulletin municipal

COMMUNE DE PONTFAVERGER-MORONVILLIERS

Oct 2022 N°8

INFORMATIONS MUNICIPALES

Chers concitoyens,

Suite à de nombreuses défaillances de notre production d'électricité nationale, l'électricité va devenir une énergie un peu plus rare et donc plus cher. Le conseil municipal a pris la décision de maintenir les illuminations de Noël, toutes les ampoules ont été changées par des Leds, ce qui divisent la consommation par 14. Un système va être mis en place pour diminuer le temps de l'éclairage public, le soir et le matin. Les rues qui sont équipées en Led verront leurs intensités diminuer progressivement au cours de la nuit, et si techniquement c'est possible, juste un lampadaire sur deux sera en fonctionnement. Nous avions anticipé la transition énergétique en recrutant un bureau d'étude pour la salle polyvalente et le gymnase afin de baisser drastiquement les couts de chauffage.
Nous avons eu l'honneur d'accueillir le ministre de l'éducation national et de la jeunesse dans notre nouveau collège. Il a souhaité rencontrer tous les acteurs et a mis une attention toute particulière pour nos jeunes. Je souhaite que les propositions et les réflexions toutes de bon sens arrivent jusqu'au sommet pyramidale de nos institutions.

Le Maire, Damien Girard

Votre mairie utilise l'application mobile IntraMuros pour vous informer. Téléchargez-la pour découvrir les alertes, les événements, les actualités, les lieux à visiter et les services mairie de votre commune et des alentours !

- Mise en place et indemnisation des astreintes

Le Maire explique la nécessité de mettre en place des périodes d'astreinte de sécurité. Afin d'être en mesure d'intervenir en cas : d'événement climatique sur le territoire communal (neige, verglas, inondation, etc.), de dysfonctionnement dans les locaux communaux, équipements ou sur l'ensemble du territoire (suite à un accident, en cas de manifestation locale, etc.) Ces astreintes seront organisées toute l'année selon un planning transmis aux agents concernés de la filière technique. La rémunération des astreintes sera effectuée par référence au barème en vigueur au Ministère de l'Ecologie et du Développement durable pour les agents relevant de la filière technique : astreinte du samedi : 34,85 €, astreinte du dimanche ou jour férié : 43,38 €. Les montants seront majorés de 50 % si l'agent est prévenu moins de 15 jours avant. En cas d'intervention, les agents percevront les indemnités horaires pour travaux supplémentaires correspondantes sur présentation d'un état détaillé comportant notamment l'origine de l'appel, motif de sortie, durée et travaux engagés.

ADOPTÉ : à la majorité des membres présents, 18 POUR.

- Maîtrise d'œuvre – Travaux de voirie RD 980

Le Maire informe qu'il est nécessaire pour la bonne exécution du projet de travaux de voirie « Aménagement de traverse RD 980 - rue de Reims / rue Pérard Noizet » sur une longueur d'environ 650 mètres, de désigner un maître d'œuvre. Les travaux sont estimés à 550 000 € HT.
Le Conseil Municipal décide d'attribuer la mission de maîtrise d'œuvre pour la réalisation de ces travaux pour un montant de rémunération estimatif de 24 750 € HT, soit un taux de rémunération de 4.50 %, à BETA INGENIERIE, 9 rue du Carron 89310 MOULINS EN TONNERROIS.

ADOPTÉ : à l'unanimité des membres présents, 18 Pour.

Conseil Municipal du 11 octobre 2022 :

- Mise en place et indemnisation des astreintes
- Maîtrise d'œuvre, Travaux de voirie RD 980
- Vente du camion Citroën Jumper – 341 ADV 51
- Visite Ministérielle
- Cérémonie 11 novembre
- Travaux complexe sportif
- Après-midi jeux à la bibliothèque
- Concours décorations de Noël
- Tri sélectif au cimetière
- Solidaribus
- Cendriers sondage
- Permanence Trésor Public
- Activ' :
  - Art Floral
  - Soirée jeux
  - Cours de tapissier
- Marché de Noël caritatif
- Babybroc
- SLP Foot
- Bal du foot
- Noël des enfants
- Saint Nicolas
- Elections CMJ
- La fibre est arrivée
- Aides énergétiques
- Cinéligue 2 séances
- Danse endiablée des Galipettes
- Atelier compostage

Prochain Conseil Municipal le 06 décembre 2022 à 19h30 à la Mairie.

Prochain Conseil Municipal des Jeunes le 16 décembre 2022 à 18h à la Mairie.

INFORMATIONS MUNICIPALES

- Vente du camion Citroën Jumper – 341 ADV 51

Le Maire rappelle que la commune s'est dotée d'un nouveau camion pour les services communaux et qu'il convient de revendre le camion actuel. Il s'agit d'un Citroën Jumper de 2002, avec environ 95 000 km au compteur. Le procès-verbal du contrôle technique du 02/09/2022, indique de nombreuses défaillances sur le véhicule. Il a donc été décidé de le vendre au plus offrant. Ainsi, une publicité a été faite sur les différents supports de communication (bulletin municipal, Facebook et Intramuros), une visite du camion a eu lieu le 08/10/2022, un dossier comprenant le PV du contrôle technique et les dernières factures d'entretien a été remis à toutes les personnes intéressées. Il a été demandé à ces personnes de déposer en Mairie avant le 11/10/2022 à 12h00, une enveloppe fermée avec une offre de prix. 3 enveloppes ont été reçues. Ces enveloppes ont été ouvertes lors de cette séance. Après ouverture et analyse des offres, le Conseil Municipal décide d'attribuer la vente de ce camion en l'état à M Frédéric GONNAND, domicilié au 3 allée des Marronniers 51490 PONTFAVERGER-M., au prix de 1 759 €.

ADOPTÉ : à l'unanimité des membres présents, 18 Pour.

Visite du Ministre de l'Education Nationale

M. Pap Ndiaye, le ministre de l'Éducation nationale était en déplacement au collège de Pontfaverger-M, lundi 17 octobre.
Une visite dans le cadre du Conseil national de la refondation lancé par le Président de la République.
Les élèves, enseignants et élus ont pu présenter les attentes et besoins scolaires de notre territoire.

Cérémonie du 11 novembre 2022

Vous êtes attendus nombreux à la cérémonie du 11 novembre
- Départ du défilé à 11h30
- Dépôt de gerbe
- Allocutions, sonneries
- Marseillaise par les jeunes du CMJ
- Retour du cortège place de la mairie
- Distribution de brioche aux enfants
- Vin d'honneur

Travaux Complexe sportif

Les travaux des futurs Pumptrack et City Stade ont débuté le 29 septembre.
Au fur et à mesure de l'avancement de ces travaux, nous vous publierons des photos sur le Facebook de la commune. Pour rappel le parking le long du gymnase est fermé et le chantier est interdit au public.
Les utilisateurs du gymnase n'ont pas l'autorisation d'entrer par les portes de secours qui se situent côté chantier. L'entrée est strictement interdite à toute personne étrangère au chantier. Merci de respecter cette obligation.

Présents au Conseil Municipal :

- BESSON Dominique
- BRAU François-Xavier
- BUAT Frédérique
- CERCEAU Sophie
- CLAUDE Ludovic
- COURTY Aline
- COUSINAT Karen
- DELAVACQUERIE Nathalie
- DEMONGEOT Benoît
- ETCHEVERRY Marie-France
- GAPE Amélie
- GIRARD Amaury
- GIRARD Damien
- GOUYON Emmanuel
- LANOTTE Frédéric
- LECLERC Manuel
- MAHUT Corinne
- PREVOST Dany

Absents excusés :

- USALUPPI Mélodie

Bibliothèque municipale

Horaires habituels d'ouverture :

- Mardi de 10h à 12h
- Mercredi de 14h à 17h
- Jeudi de 16h à 18h30
- Samedi de 10h à 12h

Catalogue en ligne http://pontfaverger-moronvilliers-pom.c3rb.org/

Après-midi jeux pendant les vacances scolaires

Rendez-vous le jeudi 27 octobre 2022 à partir de 14 H jusqu'à 18 H

Animation pour tous à partir de 3 ans

À la bibliothèque Municipale de Pontfaverger-Moronvilliers, 11 rue Perard Noizet

Inscription obligatoire (précisez votre heure d'arrivée) : 03.26.48.75.39 bibliothequepontfaverger@orange.fr

https://www.facebook.com/BibliothequeDePontfaverger (par message) ou à la bibliothèque

Concours de décorations de Noël organisé par le CCAS et le Conseil Municipal des Jeunes

Le CCAS et le CMJ vous proposent le 5ème concours de décorations **de Noël extérieures LUMINEUSES OU NON**. Envoyez votre photo par mail à mairie.pontfaverger@wanadoo.fr en indiquant votre adresse.
Nous publierons pour vous sur IntraMuros. Les 3 photos ayant récoltées le plus de points par le jury de jeunes du CMJ (60 %) et de votes sur le sondage IntraMuros (40 %) seront récompensées par les prix suivants :
- 1er prix : un colis du Moulin de la Prosne
- 2ème prix : une bouteille de champagne
- 3ème prix : 1 Boîte de chocolats Léonidas

Remise des prix le samedi 17/12/22 à 12h. Date butoir des candidatures et des résultats le 16/12/22 à 16h30.

Tri sélectif au cimetière pour une meilleure gestion des déchets dans le cimetière

En effet, la totalité des déchets issus du cimetière est collectée, jusqu'à présent, avec les ordures ménagères résiduelles, alors qu'une part importante pourrait être recyclée ou valorisée. Il est donc apparu primordial de mettre en place le tri au sein du cimetière afin de permettre le recyclage des pots et films plastique et le compostage des fleurs fanées et du terreau.

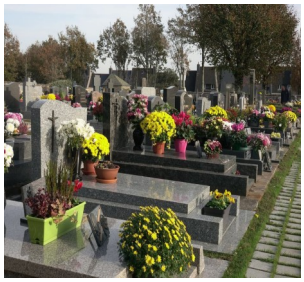

Ainsi, votre cimetière est maintenant équipé :
- 1 conteneur à couvercle : pour séparer les déchets naturels qui se compostent : les végétaux (sans pot) : fleurs fanées qui seront transformés en compost communal
- 1 conteneur à bac grillagé : pour le terreau
- 1 conteneur à couvercle : pour collecter les autres déchets qui ne se recyclent pas : les godets et pots de fleurs en plastique, les films plastiques

Merci pour votre collaboration.

le Solidaribus

Bientôt une antenne du Secours populaire français près de chez vous

Permanence d'accueil et de solidarité

Lieu d'écoute

Accompagnement des personnes en difficulté

Rencontre de personnes souhaitant s'engager bénévolement

Point de collecte de dons matériels et financiers

Vous souhaitez parler de votre situation et rencontrer les bénévoles de la permanence d'accueil et de solidarité du Secours populaire français ?

Vous souhaitez vous mobiliser afin de participer à des actions de solidarité ?

Vous souhaitez faire don de vêtements, de jouets, ou de livres en très bon état et ainsi participer à la solidarité ?

Vous pouvez également soutenir nos actions de solidarité en faisant un don financier :
Site internet : www.secourspopulaire.fr/51/don
Par chèque à l'adresse ci-dessous

Venez-nous rencontrer :
Permanences à Pontfaverger-Moronvilliers
les 2ème et 4ème lundis du mois (sauf jours fériés)
de 10h à 12h
à la Mairie

TOUT CE QUI EST HUMAIN EST NÔTRE

Fédération de la Marne du Secours populaire français
30 Avenue du Général de Gaulle - 51100 Reims
03.26.79.12.01 - contact@spf51.org

SECOURS POPULAIRE FRANÇAIS

RENDONS NOTRE VILLAGE PLUS PROPRE

Nous avons installé des cendriers - sondage à l'école élémentaire et à la salle des fêtes.
Nous comptons sur votre civisme pour les utiliser et non pas jeter vos mégots au sol.
Les affiches sondage seront changées quand les cendriers seront pleins, et ou en fonction de l'actualité ou des événements sur Pontfaverger-M.

RÉPUBLIQUE FRANÇAISE
Liberté Égalité Fraternité

FINANCES PUBLIQUES

Impôt sur le revenu, Taxe foncière, Taxe d'habitation...

Des questions sur votre avis d'impôt ?

Un agent des Finances publiques y répond

à la Mairie de PONTFAVERGER-MORONVILLIERS
Place de la Mairie

Jeudi 3 novembre 2022
de 8h45 à 11h45

Gagnez du temps ! Pensez à apporter votre avis d'impôt, vos identifiants impots.gouv.fr ou FranceConnect et une pièce d'identité !

Des agents des Finances publiques répondent également à vos questions au 0 809 401 401 Service gratuit + prix appel

IMPOTS.GOUV.FR
L'impôt s'adapte à votre vie

DDFiP de la Marne - 13/09/2022

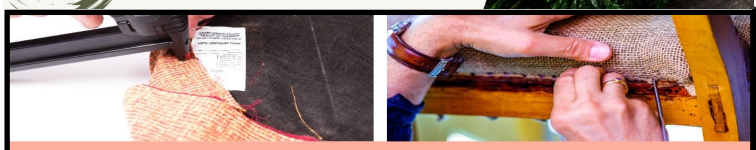

COURS DE TAPISSIER

Venez apprendre à restaurer des chaises et/ou fauteuils avec l'aide d'une professionnelle.

LUNDI 31 OCTOBRE 2022
LUNDI 28 NOVEMBRE 2022

de 9H30 à 12H30 et de 13H30 à 16H30
dans la salle à coté de la bibliothèque de Pontfaverger-M.

INSCRIPTION OBLIGATOIRE / 10 PERSONNES MAX.
PRIX : 40 EUROS LA JOURNÉE

Mme LAPIE : 06-81-57-08-41
Mme DUFRENOIS : 03-26-03-33-03 ou 06-81-57-08-41

Ne pas jeter sur la voie publique

L'Aventure des fées & pirates

9 ème Broc des fées et pirates

Organisée par « **L'Aventure des Fées & Pirates** »
A la Salle des Fêtes de PONTFAVERGER

Le Dimanche 6 novembre 2022
De 8h30 à 17h30

Nouveauté !

Jouets, articles de puériculture
Vêtements enfants et **adultes**

Buvette et restauration sur place

Plus d'emplacement disponible COMPLET

Remerciement SLP foot

Les vétérans de Pontfaverger remercient M Robin de Mobalpa pour leur avoir offert leurs maillots pour cette saison.
L'association vous attend nombreux pour sa soirée dansante sur le thème des dessins animés, récompense pour le plus beau déguisement.