Concert SLP Musique

Ce samedi 11 juin s'est tenu le concert annuel de musique. Tous les musiciens étaient ravis de pouvoir monter ou remonter sur scène , après ces deux années de crise sanitaire, afin de présenter aux spectateurs venus nombreux, le fruit de leur travail durant l'année et ce, grâce à leurs professeurs.

Evénements à venir

- ◊ Forum des associations de Pontfaverger-M le **samedi 03 septembre de 10h à 16h30** au gymnase de Pontfaverger-M
- ◊ Marche et Course organisées par les associations Galipettes et Pontfadminton le **dimanche 18 septembre** (informations à venir)

MINISTÈRE DE L'INTÉRIEUR
Liberté
Égalité
Fraternité

POLICE NATIONALE

Conditions de recrutement des gardiens de la paix.

Pour s'inscrire au concours externe, le candidat doit être titulaire du baccalauréat ou équivalent, avoir entre 17 ans et moins de 45 ans au 1er janvier de l'année du concours, être de nationalité française, être de bonne moralité, en règle avec la journée défense et citoyenneté et en bonne condition physique.

Détail des conditions et des dérogations :
https://www.devenirpolicier.fr/nous-rejoindre/concours-externe/gardien-de-la-paix

Les inscriptions jusqu'au 22 juillet 2022, via le site www.devenirpolicier.fr

Épreuves écrites : mardi 20 septembre 2022.

CONTACT – INFOS 03 87 16 13 69
info-police-recrutement-metz@interieur.gouv.fr

Contre les cambriolages, ayez les bons réflexes !

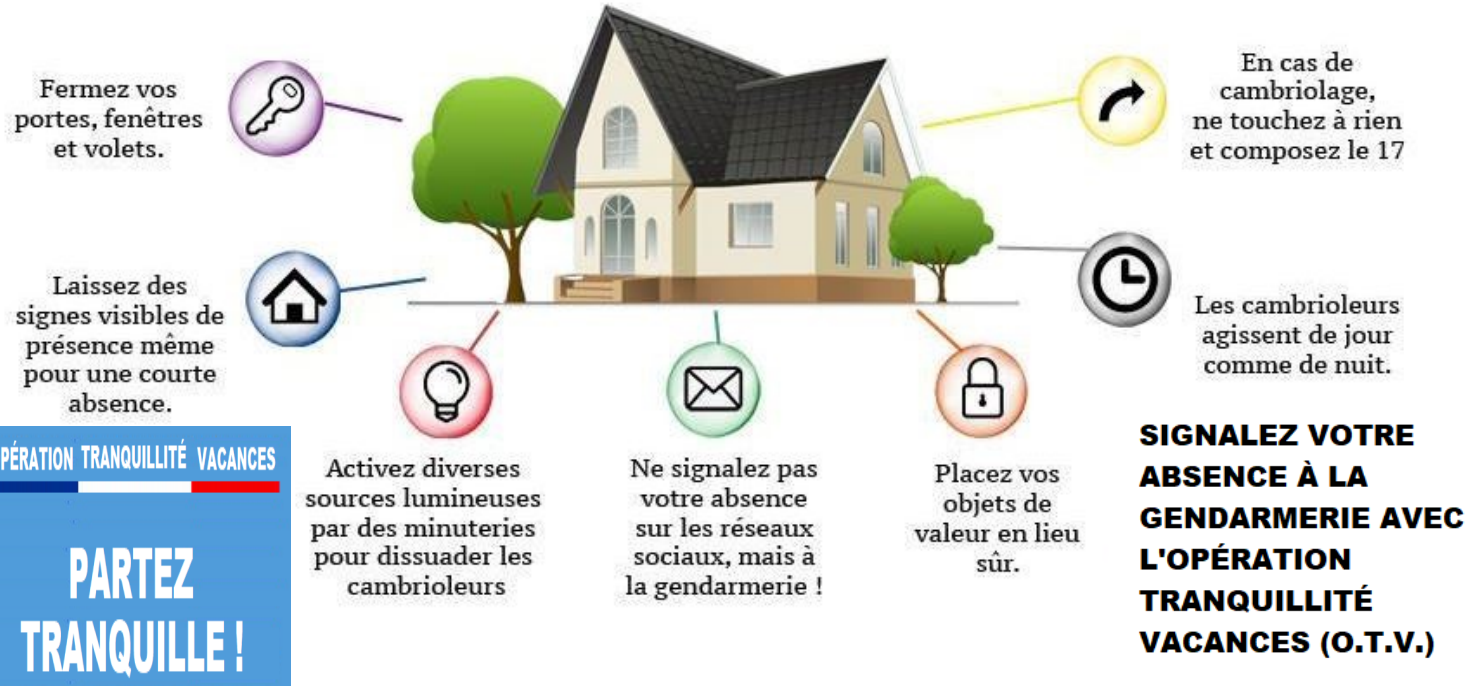

SIGNALEZ VOTRE ABSENCE À LA GENDARMERIE AVEC L'OPÉRATION TRANQUILLITÉ VACANCES (O.T.V.)

LE FRELON ASIATIQUE

Un insecte à surveiller

- Deux premiers nids ont été signalés en 2015 en Champagne-Ardenne. Depuis, le frelon a confirmé son implantation, avec une augmentation des signalements chaque année pour la région Grand Est. 41 nids ont été signalés dans la Marne en 2018.
- Savoir reconnaître le frelon asiatique est important pour agir de manière adaptée.

Fiche d'identité

- **Nom commun :**
  Frelon asiatique
  (*Vespa velutina nigrithorax*)
- **Coloration abdomen :**
  Noire avec une bande orangée
- **Couleur des pattes:**
  Nettement jaune

Frelon asiatique

UNAF®

Taille : environ 3 cm

Ne pas confondre avec le frelon européen !

Ernie

Env. 3 cm

Nid de frelon asiatique :

- Forme ovale
- Entrée unique sur le côté

Sophie De Roeck

Vous suspectez sa présence ?

Vérifiez dans vos abris de jardin et dans les petites cabanes de vos enfants, si vous découvrez un nid de forme cylindrique avec un orifice d'entrée sur le côté, appelez rapidement la Mairie ou le Chef de secteur des pompiers : le Sergent chef Vincent LEFEVRE. N'intervenez surtout pas vous-même.

Mail : frelonasiatique51@gmail.com

FREDON GRAND EST

GDS Grand Est Section apicole

Chenilles processionnaires du chêne et du pin : attention aux poils

Ces chenilles provoquent des réactions allergiques

Je ne m'approche pas et je ne touche pas les chenilles ou leur nid

La chenille : qui est-elle ?

Il s'agit de la chenille processionnaire du chêne et du pin.
On la rencontre au printemps et en été sur les chênes et en hiver sur les pins. Elle vit dans des nids accrochés aux arbres et se déplace en groupe.
Ses poils urticants se détachent facilement lors d'un contact ou sous l'effet du vent et restent présents très longtemps.

Quels risques pour ma santé ?

- de fortes réactions allergiques au niveau des yeux ;
- des rougeurs et des démangeaisons sur la peau ;
- des difficultés respiratoires.

Comment me protéger ?

- Je ne m'approche pas et je ne touche pas les chenilles ou leur nid ;
- je ne me promène pas sous les arbres porteurs de nids ;
- je porte des vêtements longs ;
- j'évite de me frotter les yeux pendant ou au retour d'une balade ;
- en cas de doute, je prends une douche et je change de vêtements ;
- je lave les fruits et les légumes de mon jardin ;
- j'évite de faire sécher du linge à côté des arbres infestés.

En cas de réaction allergique au niveau des yeux, de la peau ou des voies respiratoires, je consulte un médecin.

CONTACT
Agence Régionale de Santé Île-de-France
Tél. : 01 44 02 00 00
iledefrance.ars.sante.fr

En savoir plus ?
iledefrance.ars.sante.fr

© ARS Île-de-France / DE-2012-0001 - Photos : fotolia - Scriptoria-crea / Illustration : Tsumi / lilapik.com